

## V.0603/1 Pozuna ait Birim Fiyat, Analiz ve Yapım Şartları

**Poz No** V.0603/1

**Tanımı** İş iskelesi yapılması işçiliği (13.50 m yüksekliğe kadar)

**Birimi** m<sup>3</sup>

**Kurum** Vakıflar Genel Müdürlüğü

**Fasikül**

### Birim Fiyatları

Yıl	Birim Fiyatı	Montaj Fiyatı	Demontaj Fiyatı
2026-Aralık	0,00	0,00	0,00
2026-Kasım	0,00	0,00	0,00
2026-Ekim	0,00	0,00	0,00
2026-Eylül	0,00	0,00	0,00
2026-Ağustos	0,00	0,00	0,00
2026-Temmuz	0,00	0,00	0,00
2026-Haziran	0,00	0,00	0,00
2026-Mayıs	0,00	0,00	0,00
2026-Nisan	0,00	0,00	0,00
2026-Mart	0,00	0,00	0,00
2026-Şubat	0,00	0,00	0,00
2026-Ocak	0,00	0,00	0,00
2024	135,73	0,00	0,00
2023-2	83,36	0,00	0,00
2023-1	57,28	0,00	0,00
2022-3	38,28	0,00	0,00
2022-2	30,36	0,00	0,00
2022-1	29,35	0,00	0,00
2021	19,10	0,00	0,00
2020	15,29	0,00	0,00
2019	13,26	0,00	0,00
2018	10,58	0,00	0,00
2017	9,24	0,00	0,00
2016	8,51	0,00	0,00
2015	7,20	0,00	0,00
2014	0,00	0,00	0,00
2013	0,00	0,00	0,00
2012	0,00	0,00	0,00
2011	0,00	0,00	0,00
2010	0,00	0,00	0,00

## V.0603/1 Pozuna ait Birim Fiyat, Analiz ve Yapım Şartları

Oska Yazılım'dan alınmıştır.

## V.0603/1 Pozuna ait Birim Fiyat, Analiz ve Yapım Şartları

### Birim Fiyatları Grafiği

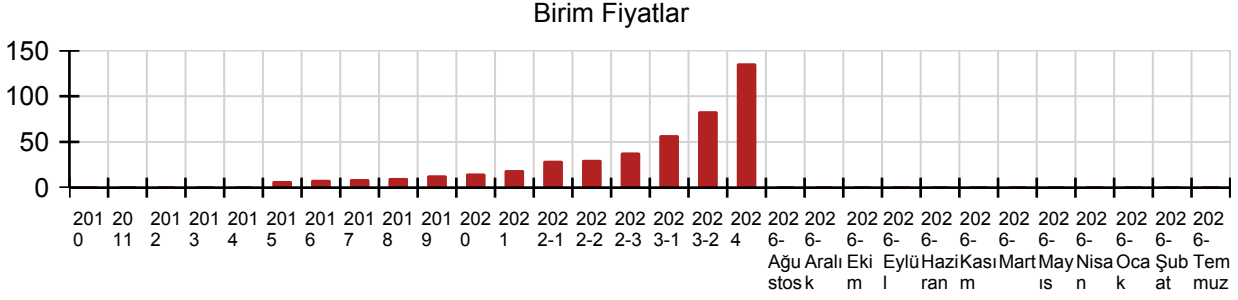

### Yapım Şartları

Kontrol direktifine uygun, iskelenin hacim olarak kullanılması gereken yerlerde iş iskelesinin yapılması, işin bitiminde yapıya ve çevreye zarar vermeden sökülmesi işçiliği, keresteden başka her türlü malzeme ve işçilik, zayıt, inşaat mahallinde yatay ve düşey taşıma, boşaltma, müteahhit karı ve genel giderler dahil, beher m3 bedeli:

ÖLÇÜ: Hacim olarak kullanılan iskelenin ayaklarının oturduğu yüzey ile imalatın en yüksek noktası arasındaki yüksekliğin 1,50 mt. eksiği yükseklik kabul edilerek çarpılır. Bulunan miktar m3 olarak iskele hacmi kabul edilir. NOT: 1-İskele genişliği cephelerde dikmeden dikmeye 1,50 mt.'den geniş yapılamaz. 2-Kereste bedeli V.205/A pozundan ödenir. 3-İskelenin Kurul Kararı vb. bir nedenle zorunlu sökülmesi durumunda kereste bedeli ödenmez. Sadece işçilik bedeli ödenir.

Oska Yazılım'dan alınmıştır.

## V.0603/1 Pozuna ait Birim Fiyat, Analiz ve Yapım Şartları

### Analizi

Rayiç No	Önceki Rayiç No	Tanımı	Birimi	Miktar
		Malzeme:		
04.V008/13		Buldok kör bulon	kg	0,200000
04.V006/05		Lamalar (TS EN 10058)	kg	0,100000
04.V008/08		Çiviler (TS 155)	kg	0,035000
		İşçilik:		
01.V05		Mütehassıs usta yardımcıları	Saat	0,250000
01.V06/01		Restorasyon düz işçi	Saat	0,250000
		Yükleme Boşaltma		
01.V06/01		Restorasyon düz işçi	Saat	0,250000

Oska Yazılım'dan alınmıştır.